



Brasil registra alta de 89% nas vendas de carros eletrificados em 2026

Após o recorde de 2025, as vendas de veículos eletrificados seguem em forte expansão no Brasil em 2026. De acordo com a Fenabrave, foram emplacadas 39.621 unidades em março, considerando apenas automóveis, resultado que confirma a aceleração da transição energética no país.

Do total registrado no mês, 13.991 unidades correspondem a veículos 100% elétricos (BEVs), enquanto 25.630 são híbridos. A entidade agrupa nessa última categoria os modelos HEV, PHEV e MHEV, sem distinção entre os diferentes níveis de eletrificação.

No acumulado do primeiro trimestre, o avanço é ainda mais expressivo. Os eletrificados somaram 94.700 unidades, crescimento de 89,23% em relação ao mesmo período de 2025. Desse total, os híbridos responderam por 63.865 emplacamentos, enquanto os elétricos alcançaram 30.835 unidades.

Para uma análise mais detalhada e uma melhor divisão entre os tipos de propulsão, os dados da ABVE permitem identificar a composição tecnológica do mercado. Em março de 2026, foram emplacados 35.356 veículos leves eletrificados, distribuídos da seguinte forma:

BEV (100% elétricos): 14.073 unidades (39,8%)
PHEV (híbridos plug-in): 12.367 unidades (35,0%)
HEV Flex: 4.924 unidades (13,9%)
HEV: 3.992 unidades (11,3%)

Os modelos plug-in, que incluem BEVs e PHEVs, responderam por cerca de 75% das vendas do mês, deixando claro o avanço

das tecnologias com recarga externa no mercado brasileiro.

Já os micro-híbridos (MHEV), que não são considerados eletrificados pela ABVE, totalizaram 4.600 unidades em março. Embora contribuam para a eficiência energética, possuem menor grau de eletrificação e impacto tecnológico inferior em relação aos demais.

Os números da Fenabrave e da ABVE apresentam pequenas diferenças devido a critérios distintos de classificação. Enquanto a Fenabrave inclui os micro-híbridos (MHEV) no total de eletrificados, a ABVE considera apenas BEV, PHEV e HEV, excluindo os modelos de hibridização leve. Essa distinção explica a diferença entre os totais divulgados pelas duas entidades.

Ainda assim, ambas as bases convergem ao apontar uma expansão acelerada da eletromobilidade no país, impulsionada pela ampliação da oferta, pela maior competitividade dos modelos e pelo avanço das marcas chinesas no mercado brasileiro. E a tendência é de crescimento contínuo dos eletrificados em 2026 com a chegada de novas marcas, modelos inéditos e anúncios de expansão.

Fonte: <https://motor1.uol.com.br/news/792681/carros-eletrificados-vendas-mar%C3%A7o-2026/>



Av. das Rosas, 207 - São Pedro, Itabira - MG, 35900-117 - (31) 3831-8855
Av. Wilsom Alvarenga, 1680 - Carneirinhos, João Monlevade - MG, 35930-480 - (31) 3852-2898
Rua. Dr. Oscar da Cunha, 126b - Fábricas, São João Del Rei - (32) 3518-3845

PALAVRA DO PRESIDENTE

Prezados associados,

É com grande satisfação que compartilhamos mais um importante avanço da Asproita.

Nos últimos anos, temos acompanhado de perto a evolução do mercado automotivo, especialmente o crescimento expressivo dos veículos elétricos no Brasil.

Esse movimento, impulsionado por inovação, sustentabilidade e economia, tem gerado uma demanda crescente por parte de nossos associados.

Atentos a essa realidade e sempre comprometidos em oferecer soluções alinhadas às necessidades do nosso grupo de veículos, informamos que a Asproita passou a realizar, de forma criteriosa, a adesão de determinados veículos elétricos em sua base de associados.

Essa decisão foi tomada com responsabilidade, após análises técnicas e operacionais, considerando o avanço desse segmento e o interesse recorrente de nossos associados em contar com essa possibilidade dentro da nossa proteção.

No entanto, é fundamental reforçar um ponto de extrema importância: O mercado de veículos elétricos ainda se encontra em fase de consolidação no Brasil, especialmente no que diz respeito à reposição de peças, mão de obra especializada e logística de manutenção.

Em muitos casos, há dependência de importação de componentes, o que pode impactar diretamente nos prazos de reparo. Diante disso, pedimos a compreensão de todos os associados quanto a eventuais prazos diferenciados em situações que envolvam veículos elétricos.

A Asproita seguirá atuando com total transparência e empenho para garantir o melhor atendimento possível, dentro das limitações atuais desse novo mercado. Reafirmamos nosso compromisso com a evolução contínua, a responsabilidade na gestão e o respeito a cada associado que confia em nosso trabalho.

Seguimos juntos, com segurança e inovação.

**Atenciosamente,
Presidência – Asproita
Maurício Coelho**



Saskya Natiane
DIRETORA JURÍDICA
OAB - 180 439



INFORMATIVO ITABIRA



BO: 2025-059708550-001
DATA: 27/12/2025
VALOR DO DANO: R\$ 20.000,00
PARTIC. OBRIGATÓRIA: R\$ 750,00
VALOR RATEADO: R\$ 19.250,00
VALOR POR COTA: R\$ 2,20



BO: 2026-008198264-001
DATA: 20/02/2026
VALOR DO DANO: R\$ 10.975,32
PARTIC. OBRIGATÓRIA: R\$ 600,00
VALOR RATEADO: R\$ 10.375,32
VALOR POR COTA: R\$ 1,19



BO: 2025-056727240-001
DATA: 09/12/2025
VALOR DO DANO: R\$ 13.358,31
PARTIC. OBRIGATÓRIA: R\$ 1.811,88
VALOR RATEADO: R\$ 11.546,43
VALOR POR COTA: R\$ 1,32

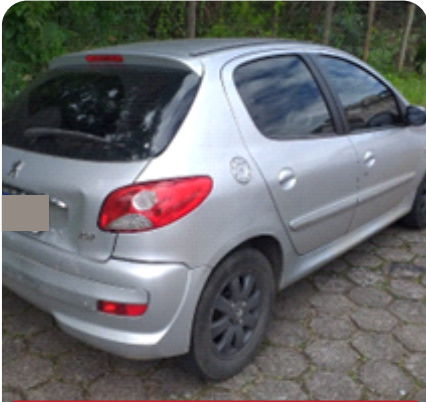

BO: 2025-056727240-001
DATA: 09/12/2025
VALOR DO DANO: R\$ 7807,70
VALOR RATEADO: R\$ 7807,70
VALOR POR COTA: R\$ 0,89



BO: 2026-010506891-001
DATA: 04/03/2026
VALOR DO DANO: R\$ 4.961,30
PARTIC. OBRIGATÓRIA: R\$ 2.069,28
VALOR RATEADO: R\$ 2.892,02
VALOR POR COTA: R\$ 0,33



BO: 2025-053160147-001
DATA: 19/12/2025
VALOR DO DANO: R\$ 4.005,05
PARTIC. OBRIGATÓRIA: R\$ 1.200,00
VALOR RATEADO: R\$ 2.805,05
VALOR POR COTA: R\$ 0,32



BO: 2026-001514304-001
DATA: 11/01/2026
VALOR DO DANO: R\$ 16.008,05
PARTIC. OBRIGATÓRIA: R\$ 1.895,15
VALOR RATEADO: R\$ 14.112,90
VALOR POR COTA: R\$ 1,61



BO: 2026-001514304-001
DATA: 11/01/2026
VALOR DO DANO: R\$ 6.663,18
VALOR RATEADO: R\$ 6.663,18
VALOR POR COTA: R\$ 0,76



BO: 2026-007239068-001
DATA: 13/02/2026
VALOR DO DANO: R\$ 2.700,01
PARTIC. OBRIGATÓRIA: R\$ 1.150,20
VALOR RATEADO: R\$ 1.549,81
VALOR POR COTA: R\$ 0,18

INFORMATIVO ITABIRA



BO: 2026-007239068-001
DATA: 13/02/2026
VALOR DO DANO: R\$ 900,00
VALOR RATEADO: R\$ 900,00
VALOR POR COTA: R\$ 0,10



BO: 2026-001842627-001
DATA: 24/12/2025
VALOR DO DANO: R\$ 2.968,25
P.O PAGA PELO ASSOCIADO: R\$ 2.620,26
VALOR RATEADO: R\$ 347,99
VALOR POR COTA: R\$ 0,04



BO: 2026-001970646-001
DATA: 12/01/2026
VALOR DO DANO: R\$ 11.525,84
PARTIC. OBRIGATÓRIA: R\$ 732,47
VALOR RATEADO: R\$ 10.793,37
VALOR POR COTA: R\$ 1,23



B.O: 2025-057523996-001
DATA: 13/12/2025
VALOR DO DANO: R\$ 9.387,10
PARTIC. OBRIGATÓRIA: R\$ 600,00
VALOR RATEADO: R\$ 8.787,10
VALOR POR COTA: R\$ 1,00



BO: 2026-005876921-001
DATA: 06/02/2026
VALOR DO DANO: R\$ 4.067,97
PARTIC. OBRIGATÓRIA: R\$ 1.350,00
VALOR RATEADO: R\$ 2.717,97
VALOR POR COTA: R\$ 0,31



BO: 2025-054109588-001
DATA: 22/11/2025
VALOR DO DANO: R\$ 8.667,97
PARTIC. OBRIGATÓRIA: R\$ 724,86
VALOR RATEADO: R\$ 7.943,11
VALOR POR COTA: R\$ 0,91



BO: 2025-057838517-001
DATA: 12/12/2025
VALOR DO DANO: R\$ 3.503,91
PARTIC. OBRIGATÓRIA: R\$ 671,49
VALOR RATEADO: R\$ 2.832,42
VALOR POR COTA: R\$ 0,32



**Imprevistos
acontecem**

Mas, associado Asproita, está sempre protegido!

ASPROITA
PROTEÇÃO VEICULAR

INFORMATIVO JOÃO MONLEVADE



BO: 2026-008015427-001
DATA: 19/02/2026
VALOR DO DANO: R\$ 3.401,60
PARTIC. OBRIGATÓRIA: R\$ 600,00
VALOR RATEADO: R\$ 2.801,60
VALOR POR COTA: R\$ 0,32



BO: 2026-008015427-001
DATA: 19/02/2026
VALOR DO DANO: R\$ 5.762,00
VALOR RATEADO: R\$ 5.762,00
VALOR POR COTA: R\$ 0,66



BO: 2026-011708182-001
DATA: 11/03/2026
VALOR DO DANO: R\$ 10.059,96
PARTIC. OBRIGATÓRIA: R\$ 3.205,17
VALOR RATEADO: R\$ 6.854,79
VALOR POR COTA: R\$ 0,78



BO: 2026-011708182-001
DATA: 11/03/2026
VALOR DO DANO: R\$ 2.700,00
VALOR RATEADO: R\$ 2.700,00
VALOR POR COTA: R\$ 0,31

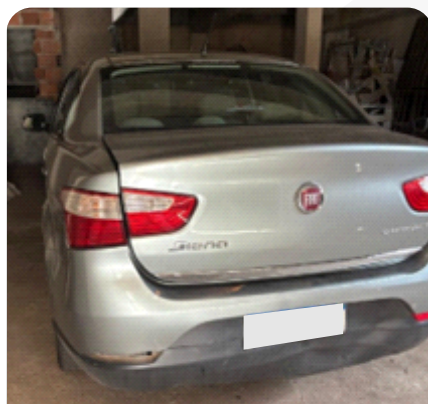

BO: 2026-009398790-001
DATA: 27/02/2026
VALOR DO DANO: R\$ 8.873,50
PARTIC. OBRIGATÓRIA: R\$ 1.175,31
VALOR RATEADO: R\$ 7.698,19
VALOR POR COTA: R\$ 0,88

Já tem **PROTEÇÃO** ou **SEGURO ATIVO?**

Você entra **sem pagar adesão** e só começa a pagar em junho!



INFORMATIVO SÃO JOÃO DEL REI



BO: 2026-006318087-001
DATA: 09/02/2026
VALOR DO DANO: R\$ 2.792,00
PARTIC. OBRIGATÓRIA: R\$ 763,65
VALOR RATEADO: R\$ 2.028,35
VALOR POR COTA: R\$ 0,23



BO: 2026-004636421-001
DATA: 30/01/2026
VALOR DO DANO: R\$ 6.398,70
PARTIC. OBRIGATÓRIA: R\$ 900,00
VALOR RATEADO: R\$ 5.498,70
VALOR POR COTA: R\$ 0,63



BO: 2026-004636421-001
DATA: 30/01/2026
VALOR DO DANO: R\$ 6.673,56
VALOR RATEADO: R\$ 6.673,56
VALOR POR COTA: R\$ 0,76



 **ASPROITA**
PROTEÇÃO VEICULAR

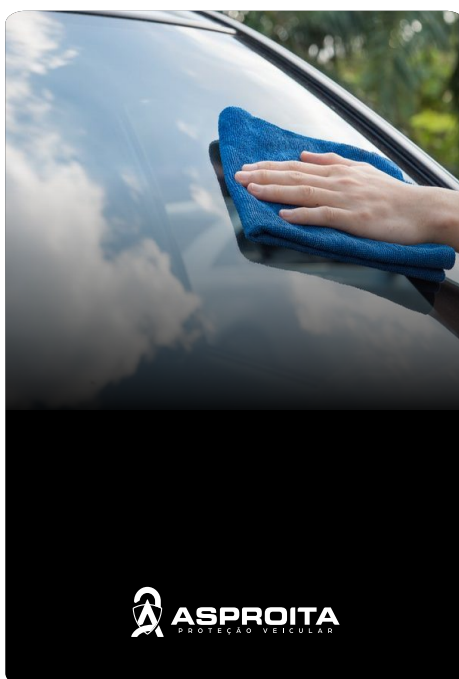

 **ASPROITA**
PROTEÇÃO VEICULAR

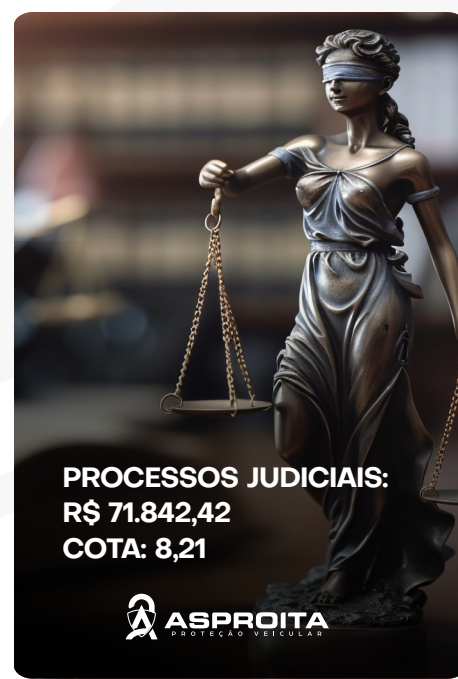

PROCESSOS JUDICIAIS:
R\$ 71.842,42
COTA: 8,21

 **ASPROITA**
PROTEÇÃO VEICULAR

VALOR POR COTA: R\$ 25,51

Expediente

Presidente:
Maurício Coelho de Souza

Vice-presidente:
Sáskya Natiane Alves Pereira

Diretora-administrativa:
Sara Regina de Oliveira

Site:
www.asproita.org

Matriz Itabira
Av. das Rosas, 207 Lj. 02 - Centro
Fone: (31) 3831-8855

Subsede João Monlevade
Av. Wilson Alvarenga, 1680 - Carneirinhos
Fone: (31) 3852-2898

Subsede São João Del Rei
Rua. Dr. Oscár da Cunha, 126b - Fábricas
Fone: (32) 3518-3845