



Novo marco regulatório impulsiona o mutualismo veicular e redefine o setor

Por Hilário Balvedi, presidente do Clube Unir*

A proteção veicular mutualista atravessa um momento decisivo no Brasil. Depois de mais de uma década de expansão à margem do debate econômico institucional, o setor entra em um novo ciclo marcado por três vetores estruturais que se retroalimentam: o crescimento consistente do modelo, o avanço regulatório e a existência de uma demanda ampla e persistente por soluções de proteção patrimonial financeiramente acessíveis. Não se trata de um movimento episódico. O mutualismo deixou de ocupar um espaço periférico e passou a desempenhar um papel funcional na organização da mobilidade nacional, especialmente entre trabalhadores e pequenos empreendedores que dependem do veículo como instrumento direto de geração de renda.

Dados recentes ajudam a dimensionar essa transformação. Estimativas da Superintendência de Seguros Privados (SUSEP) indicam que a proteção veicular já movimentava entre R\$ 12 bilhões e R\$ 15 bilhões por ano no país. Com a entrada em vigor da Lei Complementar n. 213/2025, inaugurando uma fase inédita de padronização, previsibilidade jurídica e cobrança por governança. O que antes operava em um ambiente difuso passa, gradualmente, a se inserir em uma lógica institucional mais clara.

Esse movimento regulatório não surge no vazio. Ele responde a uma característica estrutural do mercado brasileiro de proteção patrimonial. O seguro automotivo tradicional, apesar de sua robustez técnica e importância para determinados perfis de risco, cobre apenas cerca de 30% a 32% da frota nacional, segundo dados da FenSeg, da CNseg e informações consolidadas pela Senatran. Na prática, isso significa que aproximadamente 70% dos veículos em circulação no país, algo em torno de 87 milhões de unidades, conforme estimativas baseadas em dados do IBGE e do antigo Denatran, não contam com qualquer tipo de proteção formal.

A lacuna observada no mercado brasileiro não é residual nem circunstancial. Ela reflete limites econômicos concretos de um país marcado por desigualdade de renda, elevada informalidade no mercado de trabalho e forte dependência do automóvel como meio de subsistência. Dados da PNAD Contínua mostram que milhões de brasileiros atuam em ocupações informais ou sem proteção social plena, muitos deles utilizando o veículo como principal ferramenta produtiva. Nesses casos, a ausência de proteção patrimonial não é uma escolha racional, mas a consequência direta de restrições orçamentárias.

Nenhum segmento torna essa realidade tão visível quanto o de motoristas de aplicativo e entregadores. Estudo da Fundação Getúlio Vargas, de 2024, estima em cerca de 2 milhões o contingente desses

trabalhadores no país. Para esse público, o custo médio de um seguro automotivo tradicional, tende a ser incompatível com a volatilidade da renda e com margens já pressionadas. A proteção veicular mutualista surge, nesse contexto, como alternativa economicamente viável.

É justamente aí que o mutualismo assume relevância econômica e social concreta. Ao operar por meio do rateio coletivo e da gestão compartilhada de riscos, as associações oferecem uma solução alinhada à realidade financeira de milhões de brasileiros que, de outra forma, permaneceriam completamente desassistidos. Não se trata de substituir o seguro tradicional, mas de ocupar um espaço que ele historicamente não conseguiu alcançar, sobretudo entre públicos essenciais para o funcionamento da economia urbana contemporânea.

A regulamentação recente responde a um problema real. Ao submeter o mutualismo a processos de cadastramento, supervisão e exigências mínimas de governança, o Estado reconhece sua existência e relevância, ao mesmo tempo em que eleva o padrão de funcionamento esperado do setor, reduzindo assimetrias e práticas oportunistas.

Insistir em uma narrativa de antagonismo entre seguro e mutualismo significa ignorar a diversidade econômica do país. O mercado segurador permanece essencial para veículos de maior valor, operações corporativas e estruturas de risco mais complexas. O mutualismo, por sua vez, atua como mecanismo de inclusão financeira e proteção básica para uma parcela expressiva da frota nacional que hoje circula sem qualquer amparo.

O novo ciclo da proteção veicular no Brasil será definido pela capacidade de alinhar regulação, realidade econômica e demanda social. Organizar, fiscalizar e profissionalizar o mutualismo não é concessão ideológica, mas uma decisão pragmática. Em um país com a terceira maior frota de veículos do mundo e uma das menores taxas de cobertura securitária entre as grandes economias, ampliar o acesso à proteção patrimonial é condição para o funcionamento da mobilidade e da própria economia.

*Hilário Balvedi é especialista em proteção veicular e mutualismo, com mais de duas décadas de atuação no setor.

Fonte: <https://www.segs.com.br/seguros/439046-novo-marco-regulatorio-impulsiona-o-mutualismo-veicular-e-redefine-o-setor>



Av. das Rosas, 207 - São Pedro, Itabira - MG, 35900-117 - (31) 3831-8855
Av. Wilsom Alvarenga, 1680 - Carneirinhos, João Monlevade - MG, 35930-480 - (31) 3852-2898
Rua. Dr. Oscár da Cunha, 126b - Fábricas, São João Del Rei - (32) 3518-3845

PALAVRA DO PRESIDENTE

O ano de 2026 representa um novo ciclo para a Asproita. Estamos vivendo uma transformação profunda no setor, e escolhemos enfrentá-la com estratégia, investimento e visão de futuro. Temos direcionado esforços significativos para tecnologia, novos sistemas, automação de processos e uso responsável de inteligência artificial, sempre com um objetivo claro: ganhar eficiência sem perder nossa essência. Acreditamos que inovação não substitui pessoas — ela potencializa talentos. Por isso, mesmo avançando em IA e automação, seguimos firmes no compromisso com o atendimento humanizado, próximo e responsável, que sempre fez parte da identidade da Asproita e da relação de confiança construída com nossos associados ao longo dos anos. Estamos otimistas. 2026 chega com projetos sólidos, melhorias estruturais e uma visão clara de crescimento sustentável, governança e conformidade. Mais do que acompanhar o futuro, queremos liderar esse movimento, entregando proteção com segurança jurídica, tecnologia e respeito às pessoas. Seguimos confiantes, trabalhando com seriedade, transparência e foco em construir uma Asproita cada vez mais forte, moderna e preparada para os próximos anos.

PARCEIROS



Saskya Natiane
DIRETORA JURÍDICA
OAB - 180 439



INFORMATIVO ITABIRA



BO: 25056379B01
DATA: 06/10/2025
VALOR DO DANO: R\$ 40.665,50
PARTIC. OBRIGATÓRIA: R\$ 1126,08
VALOR VENDA DA SUCATA: R\$ 14.000,00
VALOR RATEADO: R\$ 25.539,42
VALOR POR COTA: R\$ 3,10



BO: 2025-048855896-001
DATA: 18/10/2025
VALOR DO DANO: R\$ 21.821,00
PARTIC. OBRIGATÓRIA: R\$ 705,63
VALOR VENDA DA SUCATA: R\$ 6.000,00
VALOR RATEADO: R\$ 15.115,37
VALOR POR COTA: R\$ 1,83



BO: 2025-050019588-001
DATA: 28/10/2025
VALOR DO DANO: R\$ 16.353,00
PARTIC. OBRIGATÓRIA: R\$ 750,00
VALOR VENDA DA SUCATA: R\$ 9.000,00
VALOR RATEADO: R\$ 6.603,00
VALOR POR COTA: R\$ 0,80



BO: 2025-047993991-001
DATA: 15/10/2025
VALOR DO DANO: R\$ 18.080,00
PARTIC. OBRIGATÓRIA: R\$ 1.071,60
VALOR VENDA DA SUCATA: R\$ 10.700,00
VALOR RATEADO: R\$ 6.308,40
VALOR POR COTA: R\$ 0,76

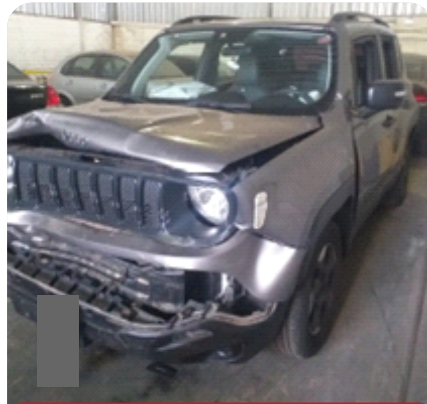

BO: 2025-045137543-001
DATA: 28/09/2025
VALOR DO DANO: R\$ 79.197,00
PARTIC. OBRIGATÓRIA: R\$ 3.580,83
VALOR VENDA DA SUCATA: R\$ 47.000,00
VALOR RATEADO: R\$ 28.616,17
VALOR POR COTA: R\$ 3,47



BO: 2025-049702620-001
DATA: 23/10/2025
VALOR DO DANO: R\$ 5.161,22
PARTIC. OBRIGATÓRIA: R\$ 3.009,60
VALOR RATEADO: R\$ 2.151,62
VALOR POR COTA: R\$ 0,26



BO: 2025-055293687-001
DATA: 30/11/2025
VALOR DO DANO: R\$ 3.283,98
PARTIC. OBRIGATÓRIA: R\$ 1.268,33
VALOR RATEADO: R\$ 2.015,65
VALOR POR COTA: R\$ 0,24



BO: 2025-053580080-001
DATA: 17/11/2025
VALOR DO DANO: R\$ 3.222,03
PARTIC. OBRIGATÓRIA: R\$ 1.615,64
VALOR RATEADO: R\$ 1.606,39
VALOR POR COTA: R\$ 0,19



BO: 2025-045137543-001
DATA: 28/09/2025
VALOR DO DANO: R\$ 5.343,61
VALOR RATEADO: R\$ 5.343,61
VALOR POR COTA: R\$ 0,65

INFORMATIVO ITABIRA



BO: 2025-049413843-001
DATA: 24/10/2025
VALOR DO DANO: R\$ 7.870,69
PARTIC. OBRIGATÓRIA: R\$ 2.648,97
VALOR RATEADO: R\$ 5.221,72
VALOR POR COTA: R\$ 0,63

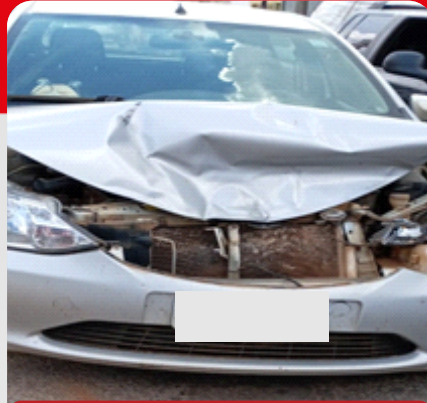

BO: 43721597
DATA: 15/09/2025
VALOR DO DANO: R\$ 15.830,00
PARTIC. OBRIGATÓRIA: R\$ 1.696,68
VALOR RATEADO: R\$ 14.133,32
VALOR POR COTA: R\$ 1,71

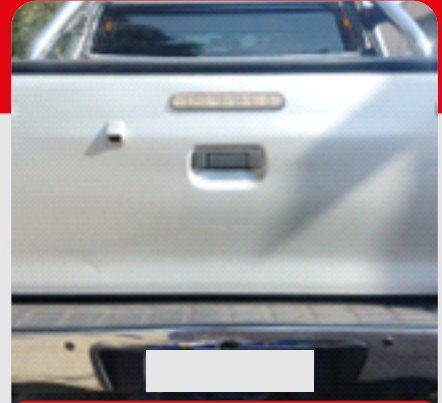

BO: 43721597
DATA: 15/09/2025
VALOR DO DANO: R\$ 3.485,00
VALOR RATEADO: R\$ 3.485,00
VALOR POR COTA: R\$ 0,42



BO: 2025-057037301-001
DATA: 05/12/2025
VALOR DO DANO: R\$ 4.684,11
PARTIC. OBRIGATÓRIA: R\$ 2.598,93
VALOR RATEADO: R\$ 2.085,18
VALOR POR COTA: R\$ 0,25



BO: 2025-054472213-001
DATA: 21/11/2025
VALOR DO DANO: R\$ 6.708,88
PARTIC. OBRIGATÓRIA: R\$ 3.150,00
VALOR RATEADO: R\$ 3.558,88
VALOR POR COTA: R\$ 0,43

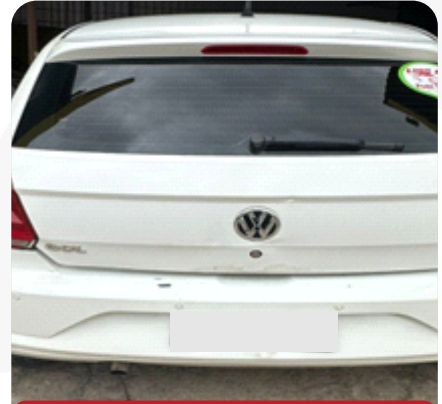

BO: 2025-050445594-001
DATA: 29/10/2025
VALOR DO DANO: R\$ 7.747,88
PARTIC. OBRIGATÓRIA: R\$ 2.440,42
VALOR RATEADO: R\$ 5.307,46
VALOR POR COTA: R\$ 0,64



BO: 2025-058991706-001
DATA: 20/12/2025
VALOR DO DANO: R\$ 2.008,93
PARTIC. OBRIGATÓRIA: R\$ 600,00
VALOR RATEADO: R\$ 1.408,93
VALOR POR COTA: R\$ 0,17



BO: 2025-058015064-001
DATA: 16/12/2025
VALOR DO DANO: R\$ 1.750,00
PARTIC. OBRIGATÓRIA: R\$ 892,26
VALOR RATEADO: R\$ 857,74
VALOR POR COTA: R\$ 0,10



BO: 2025-042109820-001
DATA: 09/09/2025
VALOR DO DANO: R\$ 7.717,35
PARTIC. OBRIGATÓRIA: R\$ 1.200,00
VALOR RATEADO: R\$ 6.517,35
VALOR POR COTA: R\$ 0,79

INFORMATIVO ITABIRA



BO: 2025-045631219-001
DATA: 01/10/2025
VALOR DO DANO: R\$ 7.218,23
PARTIC. OBRIGATÓRIA: R\$ 1.350,00
VALOR RATEADO: R\$ 5.868,23
VALOR POR COTA: R\$ 0,71

Modo
Carnaval
tá ON!

Proteja agora,
continue com a
gente e **aproveite**
benefícios que fazem
diferença quando
você mais precisa.



Carnaval da economia:
proteção ativa e 2 meses free!

Adesão Premiada



2 MESES DE MENSALIDADE ZERO

Proteção garantida entre
27/01 e 14/02 e 2 meses
sem pagar nada.



INFORMATIVO JOÃO MONLEVADE



BO: 2025-055753793-001
DATA: 02/12/2025
VALOR DO DANO: R\$ 2.000,00
PARTIC. OBRIGATÓRIA: R\$ 1.200,00
VALOR RATEADO: R\$ 800,00
VALOR POR COTA: R\$ 0,10



BO: 2025-051140806-001
DATA: 02/11/2025
VALOR DO DANO: R\$ 10.323,91
PARTIC. OBRIGATÓRIA: R\$ 4.212,86
VALOR RATEADO: R\$ 6.111,05
VALOR POR COTA: R\$ 0,74



B O: 2025-051140806-001
DATA: 02/11/2025
VALOR DO DANO: R\$ 9.610,06
VALOR RATEADO: R\$ 9.610,06
VALOR POR COTA: R\$ 1,17



BO: 2025-054320866-001
DATA: 22/11/2025
VALOR DO DANO: R\$ 3.640,30
PARTIC. OBRIGATÓRIA: R\$ 1.916,73
VALOR RATEADO: R\$ 1.723,57
VALOR POR COTA: R\$ 0,21



BO: 2025-054320866-001
DATA: 22/11/2025
VALOR DO DANO: R\$ 2.065,00
VALOR RATEADO: R\$ 2.065,00
VALOR POR COTA: R\$ 0,25

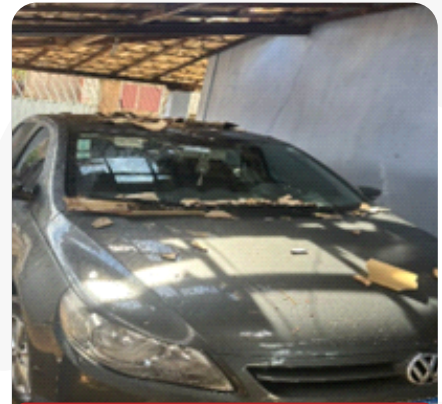

BO: 2025-056005575-001
DATA: 01/12/2025
VALOR DO DANO: R\$ 4.900,00
PARTIC. OBRIGATÓRIA: R\$ 852,06
VALOR RATEADO: R\$ 4.047,94
VALOR POR COTA: R\$ 0,49

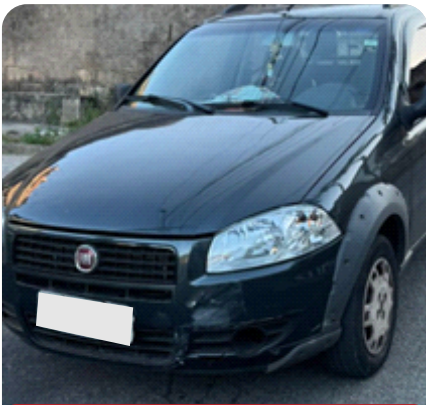

BO: 2025-051031774-001
DATA: 04/11/2025
VALOR DO DANO: R\$ 2.747,00
PARTIC. OBRIGATÓRIA: R\$ 1.574,48
VALOR RATEADO: R\$ 1.172,52
VALOR POR COTA: R\$ 0,14



BO: 2025-056743635-001
DATA: 09/12/2025
VALOR DO DANO: R\$ 5.801,52
PARTIC. OBRIGATÓRIA: R\$ 1.077,24
VALOR RATEADO: R\$ 4.724,28
VALOR POR COTA: R\$ 0,57



BO: 2025-053396037-001
DATA: 17/11/2025
VALOR DO DANO: R\$ 2.629,00
PARTIC. OBRIGATÓRIA: R\$ 1.209,54
VALOR RATEADO: R\$ 1.419,46
VALOR POR COTA: R\$ 0,17

INFORMATIVO SÃO JOÃO DEL REI



BO: 2025-048871689-001
DATA: 17/10/2025
VALOR DO DANO: R\$ 35.343,50
PARTIC. OBRIGATÓRIA: R\$ 1.477,96
VENDA DA SUCATA: R\$14.000,00
VALOR RATEADO: R\$ 19.865,54
VALOR POR COTA: R\$ 2,41



B O: 2025-051769286-001
DATA: 04/11/2025
VALOR DO DANO: R\$ 5.915,56
PARTIC. OBRIGATÓRIA: R\$ 4.551,75
VALOR RATEADO: R\$ 1.363,81
VALOR POR COTA: R\$ 0,17



BO: 2025-050453970-001
DATA: 25/10/2024
VALOR DO DANO: R\$ 8.832,05
PARTIC. OBRIGATÓRIA: R\$ 666,63
VALOR RATEADO: R\$ 8.165,42
VALOR POR COTA: R\$ 0,99



BO: 2025-050453970-001
DATA: 25/10/2024
VALOR DO DANO: R\$ 1.803,97
VALOR RATEADO: R\$ 1.803,97
VALOR POR COTA: R\$ 0,22



BO: 2025-054885666-001
DATA: 26/11/2025
VALOR DO DANO: R\$ 5.726,09
PARTIC. OBRIGATÓRIA: R\$ 999,23
VALOR RATEADO: R\$ 4.726,86
VALOR POR COTA: R\$ 0,57

Enquanto você curte o Carnaval

Cair na folia e aproveitar até o fim



Cair na estrada, sentir o vento no rosto e relaxar



A ASPROITA CUIDA DO SEU VEÍCULO,

INFORMATIVO SÃO JOÃO DEL REI

Associe-se e

**Ganhe
Duas
Mensalidades**

isentas com
vencimento em

Fevereiro e Junho

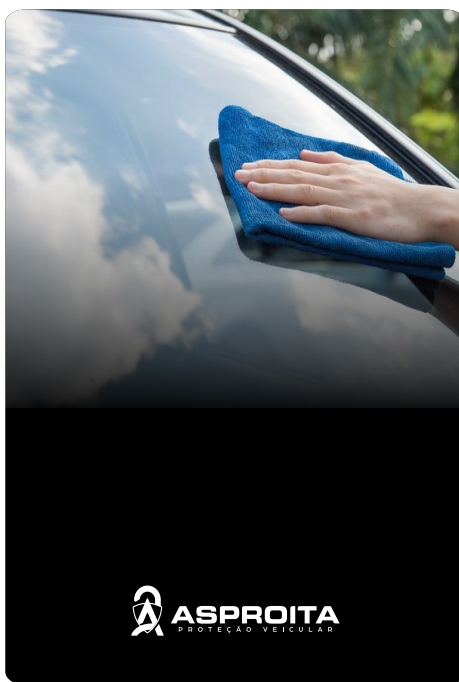

VALOR POR COTA: R\$ 25,38

Expediente

Presidente:

Maurício Coelho de Souza

Vice-presidente:

Sáskya Natiane Alves Pereira

Diretora-administrativa:

Sara Regina de Oliveira

Site:

www.asproita.org

Matriz Itabira

Av. das Rosas, 207 Lj. 02 - Centro

Fone: (31) 3831-8855

Subsede João Monlevade

Av. Wilson Alvarenga, 1680 - Carneirinhos

Fone: (31) 3852-2898

Subsede São João Del Rei

Rua. Dr. Oscár da Cunha, 126b - Fábricas

Fone: (32) 3518-3845